

Seregno, 12 agosto 2021

**Adempimenti ex art. 58 comma 5 DI 73/2021 convertito in L. 106 del 23.7.2021
pubblicata in GU 176 del 24 luglio 2021**

All'interno del presente documento, pubblicato nella corrispondente sezione del sito internet dell'Istituto Candia www.iemcandia.org, l'Ente Gestore riporta evidenza di informazioni e dati richiesti come precisato al comma 5 del Decreto Sostegni bis:

- a) l'organizzazione interna, con particolare riferimento all'articolazione degli uffici e all'organigramma;
- b) le informazioni relative ai titolari di incarichi di collaborazione o consulenza, compresi gli estremi dell'atto di conferimento dell'incarico, il curriculum vitae e il compenso erogato
- c) il conto annuale del personale e delle relative spese sostenute, con particolare riferimento ai dati relativi alla dotazione organica e al personale effettivamente in servizio e al relativo costo, nonché i tassi di assenza;
- d) i dati relativi al personale in servizio con contratto di lavoro non a tempo indeterminato;
- e) i documenti e gli allegati del bilancio preventivo e del conto consuntivo;
- f) le informazioni relative ai beni immobili e agli atti di gestione del patrimonio.

0362230110

03621570309

segreteria@iemcandia.org

iemcandia.org

- a) **organizzazione interna, con particolare riferimento all'articolazione degli uffici e all'organigramma**

Nella figura sotto riportata si fornisce evidenza sintetica della governance della Cooperativa e dell'Istituto e dell'organizzazione interna, con particolare riferimento all'articolazione degli uffici e all'organigramma.

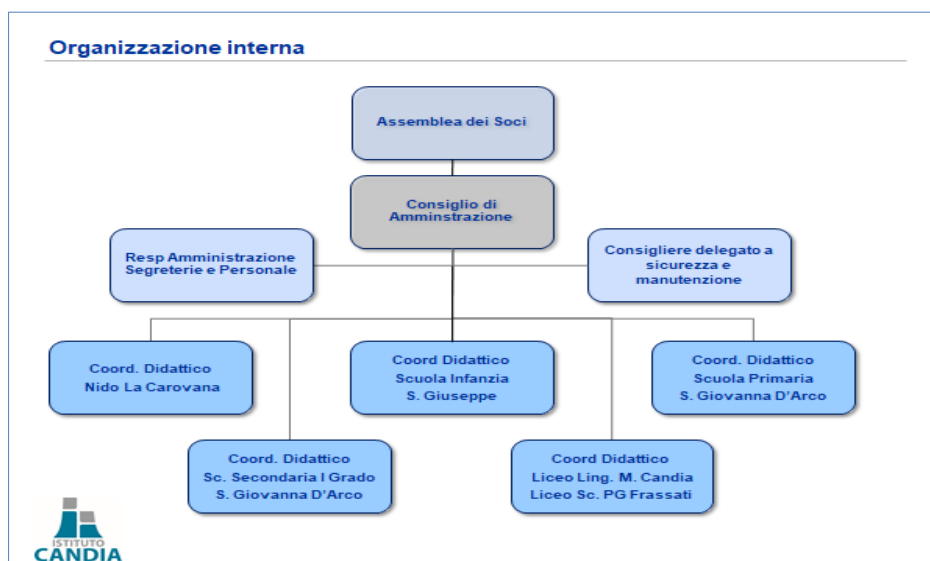

b) informazioni relative ai titolari di incarichi di collaborazione e consulenza

Nominativo	Ordine
Caterina Svanoni	Scuola dell'Infanzia
Barbara Piscina	Scuola dell'Infanzia
Stefania Rondina	Scuola Primaria
Franco Angelico	Istituto

I curricula, essendo la norma successiva al periodo analizzato, sono stati richiesti. Saranno allegati non appena disponibili.

c) il conto annuale del personale e delle relative spese sostenute, con particolare riferimento ai dati relativi alla dotazione organica e al personale effettivamente in servizio e al relativo costo, nonché i tassi di assenza

Costo personale tempo determinato	551.506 €
Costo personale tempo indeterminato	1.739.331 €
Totale	2.290.837 €

Il tasso di assenteismo, omnicomprensivo delle varie causali, per il periodo 1 settembre 2019 – 28 febbraio 2020 è stato del 8,38%.

I dati riportati sono relativi al periodo set 2019-feb 2020, in ragione dei rilevanti elementi legati alla pandemia durante il successivo periodo marzo – agosto 2020 (ricorso a FIS, utilizzo ferie, smart working...).

d) dati relativi al personale in servizio con contratto di lavoro non a tempo indeterminato

- Si riportano i dati sull'occupazione contenuti all'interno del fascicolo di bilancio di esercizio al 31/8/2020, relativo all'anno scolastico 19/20.

Dati sull'occupazione

Nel seguente prospetto è indicato il numero medio dei dipendenti, ripartito per categoria e calcolato considerando la media giornaliera. La media dei dipendenti impiegati nel periodo considera i mesi effettivi di lavoro. Durante i mesi centrali dell'anno scolastico il numero dei dipendenti ha raggiunto circa 90 unità, inclusive dei contratti a tempo determinato.

	Impiegati	Totale dipendenti
Numero medio	73	73

- Per quanto riguarda il **personale in servizio nell'anno scolastico 2020/2021**, la situazione alla data del 30 giugno 2021 riporta le seguenti evidenze: 108 unità di personale di cui 65 a tempo indeterminato e 43 a tempo determinato, comprensivi delle varie categorie (docenti, assistenti, educatrici, impiegati, operai...). Al termine del periodo settembre 2020 – agosto 2021, tali informazioni potranno essere ulteriormente integrate con i dati definitivi, rappresentativi di tutto il periodo (dati puntuali al 31 agosto e medi di periodo).

Asilo Nido
"La Carovana"

Scuola dell'Infanzia Paritaria
"San Giuseppe"

Scuola Primaria Paritaria
"Santa Giovanna d'Arco"

Scuola Secondaria di I grado Paritaria
"Santa Giovanna d'Arco"

Liceo Linguistico Paritario
"Marcello Candia"

Liceo Scientifico Paritario
"Pier Giorgio Frassati"

0362230110

03621570309

segreteria@iemcandia.org

iemcandia.org

e) i documenti e gli allegati del bilancio preventivo e del conto consuntivo

Si allegano estremi e file pdf relativo all'ultimo Bilancio di esercizio al 31-08-2020, approvato dall'assemblea della Cooperativa nei termini di legge, unitamente alla relazione del Revisore. Il bilancio di esercizio è regolarmente pubblicato sul sito dell'Istituto Candia <https://www.iemcandia.org/istituto-europeo-marcello-candia/>

I dati relativi al conto consuntivo si riferiscono all'anno scolastico 2019/2020.

Stato patrimoniale

	31-08-2020	31-08-2019
Stato patrimoniale		
Attivo		
B) Immobilizzazioni		
III - Immobilizzazioni finanziarie	350.021	350.021
Totale immobilizzazioni (B)	350.021	350.021
C) Attivo circolante		
II - Crediti		
esigibili entro l'esercizio successivo	839.974	788.896
Totale crediti	839.974	788.896
IV - Disponibilità liquide	1.380.586	1.117.757
Totale attivo circolante (C)	2.220.560	1.906.653
Totale attivo	2.570.581	2.256.674
Passivo		
A) Patrimonio netto		
I - Capitale	31.285	30.610
IV - Riserva legale	167.499	166.208
VI - Altre riserve	377.068	374.184
IX - Utile (perdita) dell'esercizio	1.335	4.303
Totale patrimonio netto	577.187	575.305
B) Fondi per rischi e oneri	200.269	122.169
C) Trattamento di fine rapporto di lavoro subordinato	955.419	932.161
D) Debiti		
esigibili entro l'esercizio successivo	537.487	433.896
Totale debiti	537.487	433.896
E) Ratei e risconti	300.219	193.143
Totale passivo	2.570.581	2.256.674

Conto economico

	31-08-2020	31-08-2019
Conto economico		
A) Valore della produzione		
1) ricavi delle vendite e delle prestazioni	2.186.725	2.216.669
5) altri ricavi e proventi		
contributi in conto esercizio	754.862	548.031
altri	299.546	465.303
Totale altri ricavi e proventi	1.054.408	1.013.334
Totale valore della produzione	3.241.133	3.230.003
B) Costi della produzione		
6) per materie prime, sussidiarie, di consumo e di merci	65.022	54.786
7) per servizi	706.094	700.713
8) per godimento di beni di terzi	49.594	49.440
9) per il personale		
a) salari e stipendi	1.825.166	1.752.012
b) oneri sociali	348.398	512.993
c), d), e) trattamento di fine rapporto, trattamento di quiescenza, altri costi del personale	117.273	133.298
c) trattamento di fine rapporto	117.273	133.298
Totale costi per il personale	2.290.837	2.398.303
10) ammortamenti e svalutazioni		
d) svalutazioni dei crediti compresi nell'attivo circolante e delle disponibilità liquide	15.000	-
Totale ammortamenti e svalutazioni	15.000	-
13) altri accantonamenti	100.000	-
14) oneri diversi di gestione	14.686	24.901
Totale costi della produzione	3.241.233	3.228.143
Differenza tra valore e costi della produzione (A - B)	(100)	1.860
C) Proventi e oneri finanziari		
16) altri proventi finanziari		
b), c) da titoli iscritti nelle immobilizzazioni che non costituiscono partecipazioni e da titoli iscritti nell'attivo circolante che non costituiscono partecipazioni	2.046	2.313
b) da titoli iscritti nelle immobilizzazioni che non costituiscono partecipazioni	2.046	2.313
d) proventi diversi dai precedenti		
altri	112	130
Totale proventi diversi dai precedenti	112	130
Totale altri proventi finanziari	2.158	2.443
Totale proventi e oneri finanziari (15 + 16 - 17 + - 17-bis)	2.158	2.443
Risultato prima delle imposte (A - B + - C + - D)	2.058	4.303
20) Imposte sul reddito dell'esercizio, correnti, differite e anticipate		
imposte correnti	723	-
Totale delle imposte sul reddito dell'esercizio, correnti, differite e anticipate	723	-
21) Utile (perdita) dell'esercizio	1.335	4.303

Asilo Nido
"La Carovana"

Scuola dell'Infanzia Paritaria
"San Giuseppe"

Scuola Primaria Paritaria
"Santa Giovanna d'Arco"

Scuola Secondaria di I grado Paritaria
"Santa Giovanna d'Arco"

Liceo Linguistico Paritario
"Marcello Candia"

Liceo Scientifico Paritario
"Pier Giorgio Frassati"

f) informazioni relative ai beni immobili e agli atti di gestione del patrimonio

L'Istituto è ospitato presso la sede di via Torricelli a Seregno e non è proprietario dell'immobile.

Tutti gli ordini scolastici, ovvero tutti i codici meccanografici, sono gestiti all'interno di detto spazio, in carico alla Cooperativa attraverso un contratto di locazione con la proprietà.

Nella tabella sottostante sono riportati i relativi dettagli.

Proprietario immobile (locatore)	S. Giuseppe S.p.A.	Via Moretto 34 Brescia	CF 00302000179
Locatario	Istituto Europeo Marcello Candia coop	Via Torricelli 37 Seregno	CF 07647090153
Estremi catastali immobile	Via Schiaparelli 24 NCEU partita 1245 -Foglio n.15 Mappali 257 - 258 – 259 – 260 - 261 – 262 -393 – 446 - 447		

0362230110 

03621570309 

segreteria@iemcandia.org 

iemcandia.org 